

ŽEMĖS SKLYPO (SKLYPŲ) FORMAVIMO IR PERTVARKYMO PROJEKTAS M 1:1000
 Formuojamos teritorijos bendras plotas 21315 m²
 SPRENDINIŲ BRĖŽINYS

Kadastro:	vietovė	Kupiškio m.	blokas		sklypas	
Žemės sklypo kadastro Nr.:		5 7 2 0 0 0 0 5	0 0 7 2			
Žemės sklypo kadastro Nr.:		5 7 2 0 0 0 0 5	0 0 7 3			

Galvė, namo Nr.	Sodų g.9;11
Kaimas (miestelis)	
Seniūnija	
Miestas (rajonas)	Kupiškio m.
Apskritis	Panevėžio

DUOMENYS APIE SKLYPŲ PLOTUS			
Nr.	Sklypas	Sklypo plotas, ha	Pagrindinė tikslinė žemės naudojimo paskirtis
1	Proj.Skl.1	0,6078	Kita
2	Proj.Skl.2	0,8774	Kita
3	Proj.Skl.3	0,6463	Kita

Gretimybė	Gretimo žemės sklypo kadastro Nr.	Pastabos
28-12-8-1	5720/7001:2	
1-2	5720/5:48	
2-3		LVŽF
3--6-9--11	5720/5:90	
11-13--19;20-2	5720/5:90	
19-20;21-22		LVŽF
22-23	5720/5:39	
23--25	5720/5:70	
25--28	5720/5:29	

Duomenys apie žemės naudojimo apribojimus					
Eil. Nr.	Kodas	Apribojimai	Žemės plotas, m ²		
			1 skl.	2 skl.	3 skl.
-	-	-	-	-	-
1	1	I-Ryšių linijų apsaugos zonos	-	243	-
2	6	VI-Elektros linijų apsaugos zonos	3	433	20
3	49	XIIX-Vandentiekio, lietaus ir fekalinės kanalizacijos tinklų ir įrenginių apsaugos zonos	172	402	32
-	-	-	-	-	-
-	-	-	-	-	-

Žemės savininkas (naudotojas):
 1 Jūratė Lekšienė a.k.45406300564
 (vardas, pavardė)
 2 Antanas Galadauskas a.k.34807280638

Suderinta
 (pareigos, vardas, pavardė institucijos pavadinimas) Nacionalinės žemės tarnybos prie ŽŪM Kupiškio skyriaus vedėja
 (parašas) (data) Aušra Uldukienė
 (pareigos, vardas, pavardė institucijos pavadinimas) (parašas) (data) 2014-10-03

Rimo Trepočkos individuali veikla
 Nuolatinio Lietuvos gyventojų individualios veiklos vykdymo pažyma išduota 2014-02-03, Nr.607566
 Žemaičių G.6-40, Panevėžys, Tel.:8-614-93511

Pareigos	Parašas	Vardas, pavardė	Data
Matininkas		R.Trepočka	2014 09 01

A.V.

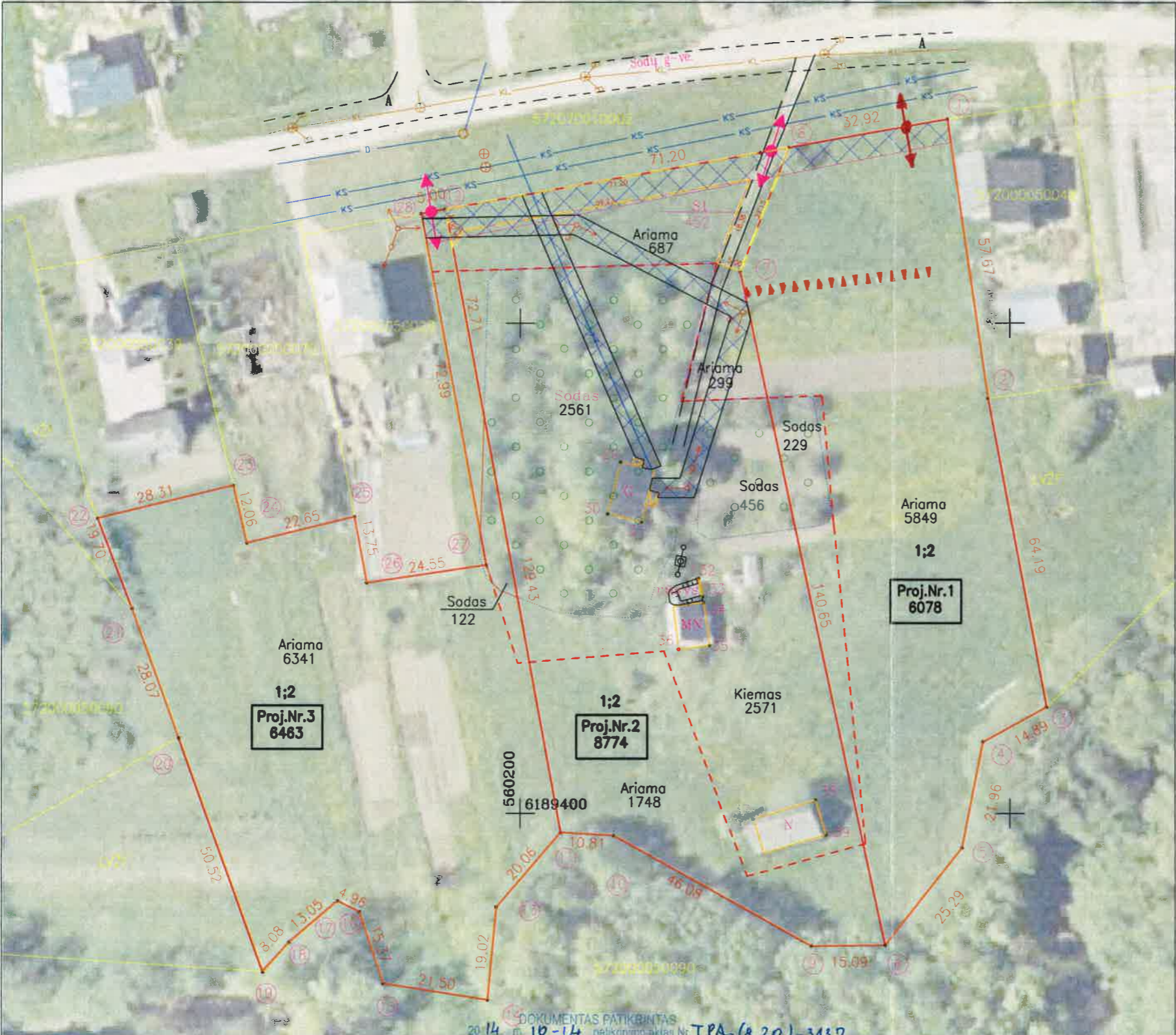

Sutartiniai ženklai	
Sutartinio ženklo žymėjimas	Sutartinio ženklo aprašymas
	Žemės sklypo ribos
	Gretimų žemės sklypų ribos
	KELIAI:
	Servitutai
	Inžinerinės infrastruktūros koridorių ribos
	Naikinama sklypų riba

Nr.	Žemės ūkio naudos				Žemės naudojimo eksploatacija					naujasinta žemė		
	iš viso	arima	sodai	pievos	miškai	keliai	užstatyta teritorija	vandeny	želdiniai		pelkės	pažeista
1	0,6078	0,5849	0,0229	-	-	-	-	-	-	-	-	-
2	0,5751	0,2734	0,3017	-	-	0,0452	0,2571	-	-	-	-	-
3	0,6463	0,6341	0,0122	-	-	-	-	-	-	-	-	-

DOKUMENTAS PATIKINTAS
 m. 10-14 reikšmės aktas Nr. TPA-(8.20)-3437
 ISVADA: Teguoma
 Nacionalinės žemės tarnybos prie ŽŪM Žemės tvarkymo departamento Žemėtvarkos skyriaus vyr. specialistė
 Jeva Štikienė (parašas)
 Urbanistikos ir ekologijos skyriaus savivaldybės vyriausioji architektė
 Euchrida Sipavičienė (parašas)
 2014-10-06