KUPIŠKIO ŽYDŲ PIRMŲJŲ SENŲJŲ KAPINIŲ DALIS (12247, L167)

APIBRĖŽTŲ TERITORIJOS RIBŲ PLANAS

Krantinės g., Kupiškios m., Kupiškio r. sav.

M 1 : 10000 (viename cm - 100 m)

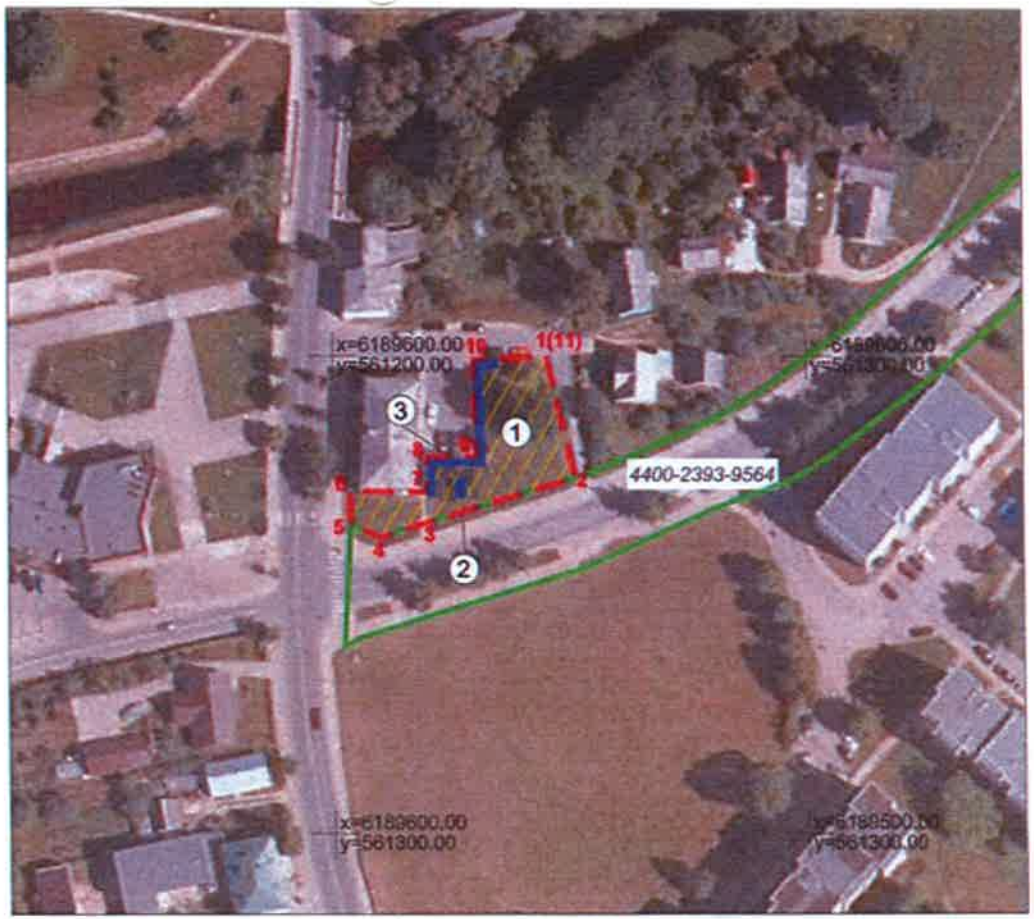

M 1 : 1000 (Viename cm - 10 m)

Nekilnojamoji kultūros vertybė:

1. Kupiškio žydų pirmųjų senųjų kapinių dalis (12247, L167)

Teritorijoje esantys kiti objektai:

2. Paminklas
3. Atraminė sienutė

Vertybės teritorijos ribų koordinatės 1994 m. Lietuvos koordinačių sistemoje:

Taško Nr.	Koordinatės Y (E) m	Koordinatės X (N) m	Lapo nomenklatūra
1	561245.04	6189599.99	72/57
2	561251.05	6189574.70	
3	561219.59	6189565.15	
4	561210.01	6189582.25	
5	561203.75	6189584.66	
6	561203.57	6189571.75	
7	561219.80	6189571.85	
8	561219.98	6189578.92	
9	561230.29	6189578.92	
10	561229.74	6189599.10	
11	561245.04	6189599.99	

Sutartiniai ženklai:

- Nekilnojamosios kultūros vertybės apibrėžtos teritorijos ribos
- Suformuotų kadastrinių sklypų ribos
- Teritorijoje esantys kiti objektai
- Paminklas

Pastaba: patikslinus Kupiškio žydų pirmųjų senųjų kapinių dalies (12247, L167) teritorijos ribas anksčiau nustatyto apsaugos nuo fizinio poveikio pozonio neliko

Teritorijos plotas - 770 m²

KULTŪROS PAVELDO CENTRAS	Kupiškio žydų pirmųjų senųjų kapinių dalies (12247, L167) apibrėžtų teritorijos ribų plano projektas	
Teritorijos ribas ir vertingąsias savybes pažymėjo Duomenų skyriaus Vietų poskyrio		
vyr. paminkldotvarkininkė		Loreta Jatulionytė-Brezgienė
Plano projektą sudarė Duomenų skyriaus Kilnojamųjų objektų poskyrio		
paminkldotvarkininkas		Marius Baikauskas
Plano projektą patikrino Duomenų skyriaus Vietų poskyrio		
vedėjas		Arūnas Strazdas
Plano projektą priėmė		
direktorius		Virgilijus Kačinskas 2014 09