Kupiškio rajono savivaldybės administracijos direktorius
Marius Mališauskas

Žemės sklypo formavimo projekto sprendinių brėžinys

Iniciatorius (-ai):	Kupiškio rajono savivaldybės administracija
Organizatorius:	Kupiškio rajono savivaldybė
Projekto rengėjas:	Renata Gerasimovienė
Žemės sklypo adresas:	Panevėžio apskr., Kupiškio r. sav., Kupiškis, P. Matulionio g.
Žemės sklypo (sklypų) kadastro Nr.(plotas, ha):	b/n (0,0402ha)

Brėžinys sugeneruotas: 2016-02-04

Situacijos schema, lapų išdėstymas

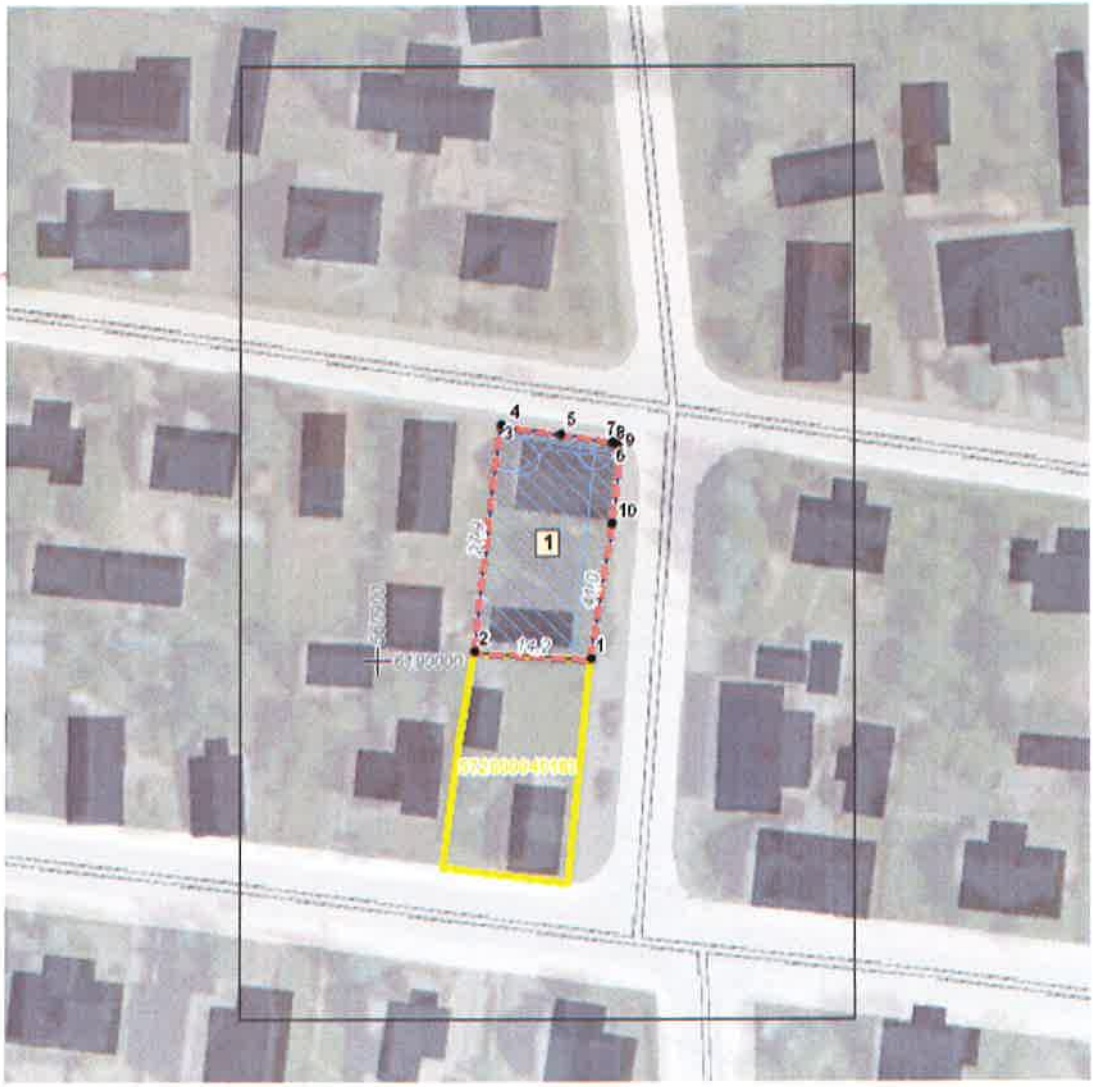

Sutartiniai ženklai

- Projektuojamų žemės sklypų ribų posūkio taškų koordinatės
- Galiojimo riba
- Kiti sklypai
- Formuojami privatūs žemės sklypai
- Formuojami valstybinės žemės sklypai
- Formuojami savivaldybių žemės sklypai
- Formuojami mišrios nuosavybės žemės sklypai
- Laisvos valstybinės žemės plotai po sklypų formavimo
- Matmenys
- Projektuojamų sklypų linijų ilgiai
- Tarpiniai projektuojami žemės sklypai
- Servitutai
- Apribojimai (išskyrus paviršinio vandens telkinių pakrantės apsaugos juostas)
- Paviršinio vandens telkinių pakrantės apsaugos juostos
- Plotai, kuriuose numatoma miško žemę paversti kitomis naudmenomis
- Esami sklypai
- Laisvos valstybinės žemės plotai iki projektavimo
- Žemės naudmenos

Reglamentinė zona

- Kitos reikšmės

Teritorijos naudojimo tipas

- Miškai ir miškingos teritorijos
- Neužstatoma žemės ūkio teritorija
- Užstatoma žemės ūkio teritorija
- Rekreacinio naudojimo žemės ūkio teritorija
- Sodininkų bendrijų teritorija
- Gyvenamoji teritorija vienbučių ir dvibučių namų statybai
- Gyvenamoji teritorija
- Mišri gyvenamoji teritorija
- Mišri centro teritorija
- Socialinės infrastruktūros teritorija
- Specializuotų kompleksų teritorija
- Paslaugų teritorija
- Pramonės ir sandėliavimo teritorija
- Inžinerinė infrastruktūros teritorija
- Inžinerinės infrastruktūros koridorius
- Bendro naudojimo erdvių, želdynų teritorija
- Vandenys
- Aikštė
- Vandenvietė
- Naudingųjų iškasenų teritorija

Žemėlapyje naudojamų duomenų autorių teisės

GDR10LT – Lietuvos Respublikos teritorijos M 1:10 000 georeferencinių erdvinių duomenų rinkinys © Nacionalinė žemės tarnyba prie Žemės ūkio ministerijos
ORT10LT – Lietuvos Respublikos teritorijos M 1:10 000 skaitmeninis rastrinis
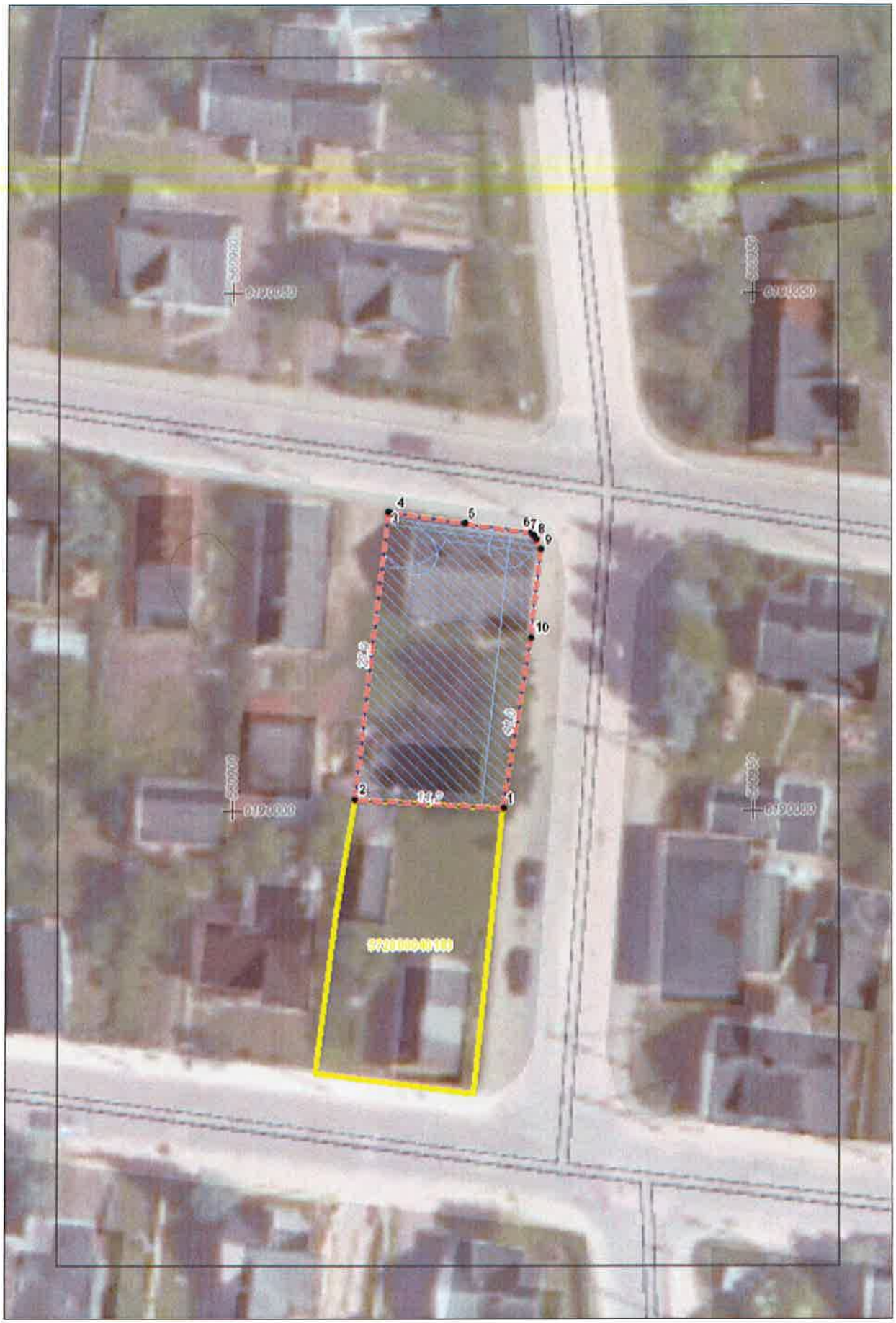
Žemės sklypo formavimo projekto
sprendinių brėžinys
1 Lapas. M 1:500