

LEIDŽIAMO LAIKINAI NAUDOTIS VALSTYBINĖS ŽEMĖS PLOTO SCHEMA M 1: 1000

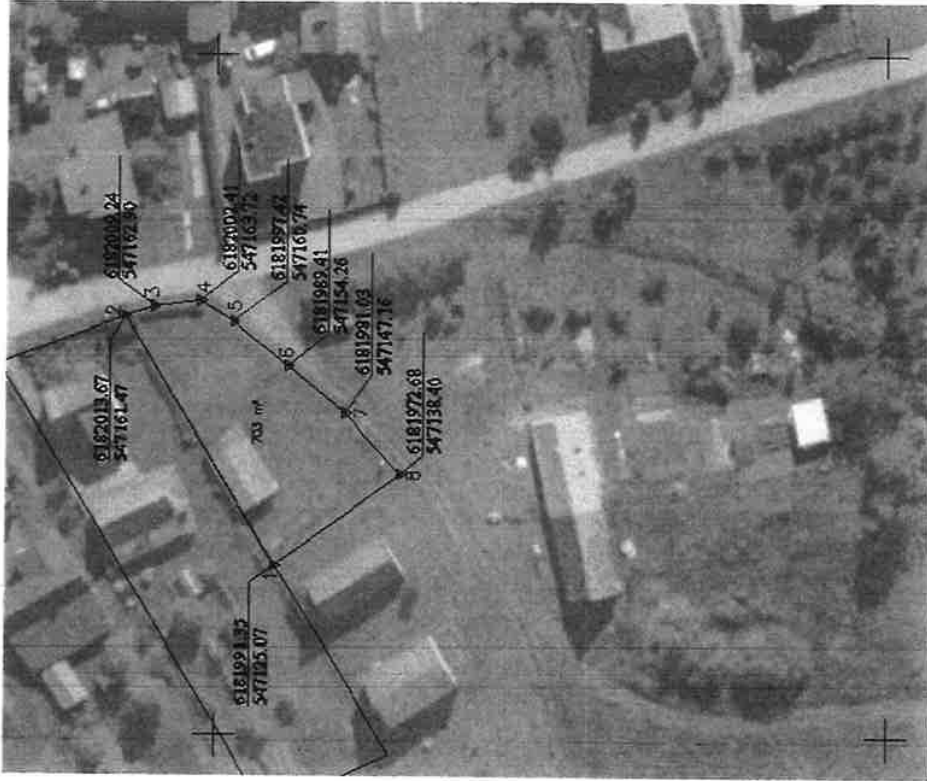

Miestas (rajonas)	Kupiškio
Seniūnija	Subačiaus
Kaimas (miestelis, miestas)	Subačiaus miestas
Kadastro vietovė	Subačiaus miestas
Bloko numeris	0001
Numeris (laisvos žemės fondo žemės plane, žemės reformos žemėtvarkos projekto plane ar žemės sklypų plane, kuris prilyginamas žemės reformos žemėtvarkos projektui, kitame žemės valdos projekte ar teritorijų planavimo dokumente)	

Gretimbės	Žemės sklypo numeris		Pastabos
	projekto plane	kadastro žemėlapyje	
1-2		5745/0001:11	
2-8-1			LVŽ

Valstybinės žemės ploto bendras plotas, ha	Iš jo žemės ūkio naudmenų, ha	Valstybinės žemės ploto vidutinė rinkos vertė	Valstybinės žemės ploto paženklinimo data
0,07 ha	0,07 ha		

Taikomos specialiosios žemės ir miško naudojimo sąlygos, nustatytos Lietuvos Respublikos Vyriausybės 1992 m. gegužės 12 d. nutarime Nr. 343 „Dėl Specialiųjų žemės ir miško naudojimo sąlygų patvirtinimo“

kodas	aprašymas	plotas, ha
6	VI. Elektros linijų apsaugos zonos	

Leidžiamo laikinai naudotis valstybinės žemės ploto schema parengta ortofotografinio žemėlapiu pagrindu

Leidžiamo laikinai naudotis valstybinės žemės ploto schemą parengė:

Matininkas 2M-M2119
(teritorinio skyriaus darbuotojo pareigos)*
Eimantas Bražys
(vardas ir pavardė)



2024-06-10
(data)

Leidžiamo laikinai naudotis valstybinės žemės ploto ribos vietovėje man yra žinomos, sutinku su nustatytomis žemės naudojimo sąlygomis:

(fizinio asmens vardas ir pavardė, parašas, data; juridinio asmens ar kitos užsienio organizacijos pavadinimas, atstovo parašas, data)
Infrastruktūros skyriaus vyriausioji specialistė

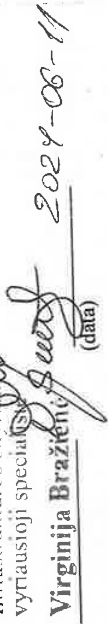

2024-06-11
(data)

Leidžiamo laikinai naudotis valstybinės žemės ploto schemą suderino:**

(vardas ir pavardė)

(parašas)

(teritorinio skyriaus darbuotojo pareigos)

* Jeigu leidžiamos laikinai naudotis valstybinės žemės ploto schemą parengė ne teritorinio skyriaus darbuotojas, nurodomas šio žemės ploto schemą parengusio asmens kvalifikacijos pažymėjimas ir numeris.
**Nurodyti, jeigu leidžiamos laikinai naudotis valstybinės žemės ploto schemą parengė ne teritorinio skyriaus darbuotojas.